

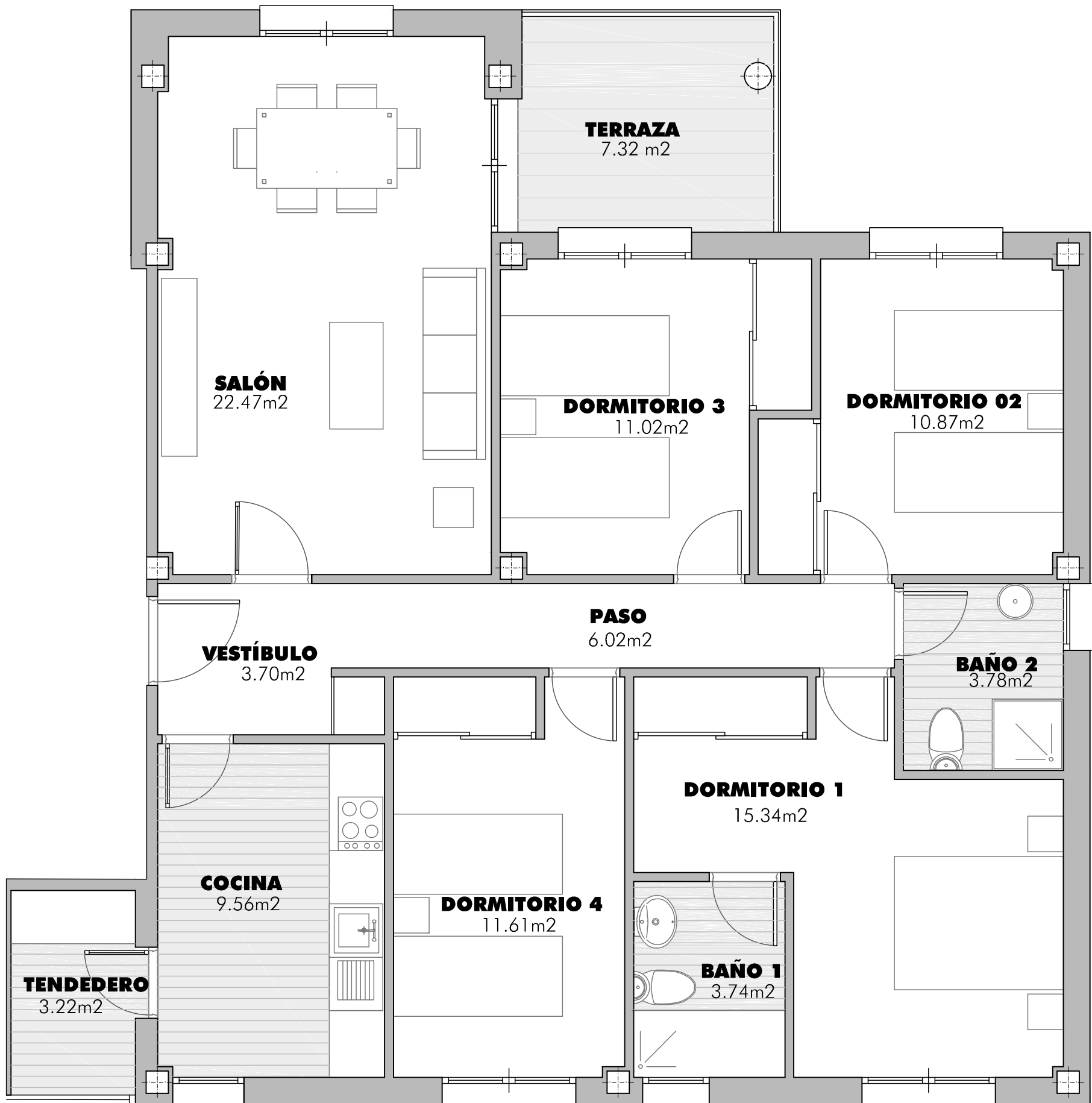

RESIDENCIAL AVDA. DEL MAR

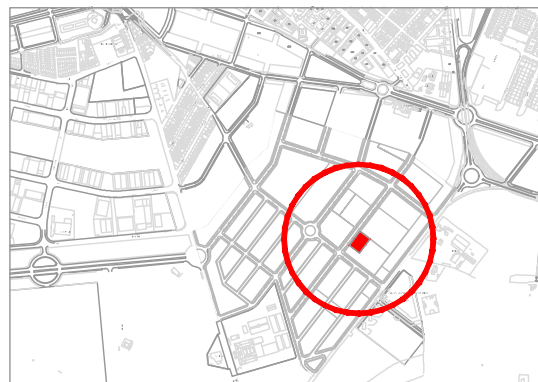

CUADRO DE SUPERFICIES BLOQUE 2		
PLANTA 2	VIVIENDA "B"	
VIVIENDA A - 4 DORMITORIOS	UTIL	CONST
VESTÍBULO	3,70	
SALÓN-COMEDOR	22,47	
COCINA	9,56	
TENDEDERO	3,22	
PASILLO	6,02	
DORMITORIO 1	15,34	
BAÑO 1	3,74	
DORMITORIO 2	10,87	
DORMITORIO 3	11,02	
DORMITORIO 4	11,61	
BAÑO 2	3,78	
TERRAZA	7,32	
TOTAL M2 VIVIENDA	108,65	126,23

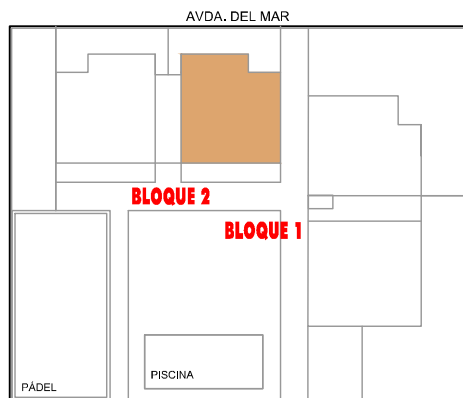

VIVIENDA B, PLANTA 2, BLOQUE 2

0m 1m 2m 3m

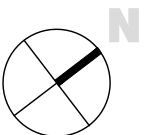

PROMOCIÓN INMOBILIARIA DE VIVIENDAS EN BLOQUE , TRASTEROS Y GARAJES | SITUACIÓN: AVDA. DEL MAR. CIUDAD REAL | BLOQUE 2